



**CERTIFICAT DE DEPISTAGE
DES MALADIES HEREDITAIRES
OCULAIRES CANINES**

Protocole en accord
avec la Société Centrale Canine
et les clubs de races

N° 00022312

Animal

Nom: FLASH LIGHT SUN Race: Berger Australien Shepherd Sexe: femelle Né(e) le: 26/03/2010
N° LOF: EN COURS N° transpondeur: 250268500315413 N° tatouage:
Existence d'un certificat antérieur: Oui Non Conclusion antérieure:

Maladie(s) héréditaire(s) oculaire(s) canine(s) recherchée(s)

Cataracte Colobome de la papille du nerf optique
Dégénérescences rétiniennes progressives Dysplasie-Hypoplasie choroïdienne

Propriétaire

Madame BERCIER Sandrine demeurant à: 22 Montée du Village
Code postal: 38730 Ville: VALANCOGNE

Signature:

"Je soussigné certifie avoir eu connaissance des conditions de l'examen pratiqué sur mon chien et m'engage à faire parvenir copie de ce certificat au Club de race."

Examen

effectué le: 14/09/2012 à LYON

Techniques imposées:

Mydriase, Ophthalmoscopie indirecte et biomicroscopie
binoculaire

Techniques optionnelles:

- Ophthalmoscopie directe Gonioscopie
 Tonométrie ERG
 Angiographie fluores Echo-ophthalmographie

N° tatouage

- correct
 partiellement visible
 incorrect
 absent

N° transpondeur

- correct
 incorrect
 absent

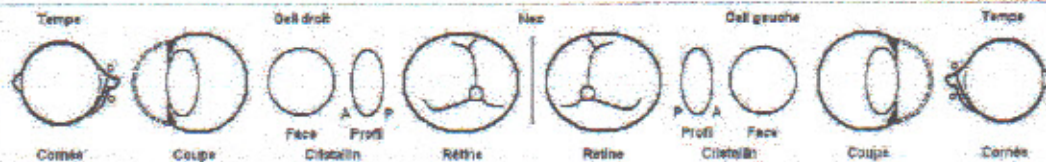

- photo
 dessin

Conclusion

Cet animal a été trouvé INDEMNÉ de maladies oculaires canines, présumées ou reconnues héréditaires, à ce jour

	Indemne	Douteux **	Atteint		Indemne	Suspect ***	Atteint
Microphthalmie chien d'un an mini.	<input checked="" type="checkbox"/>	<input type="checkbox"/>	<input type="checkbox"/>	Entropion	<input checked="" type="checkbox"/>	<input type="checkbox"/>	<input type="checkbox"/>
Persistance Membrane Pupillaire	<input checked="" type="checkbox"/>	<input type="checkbox"/>	<input type="checkbox"/>	Ectropion	<input checked="" type="checkbox"/>	<input type="checkbox"/>	<input type="checkbox"/>
Goniodysplasie	<input checked="" type="checkbox"/>	<input type="checkbox"/>	<input type="checkbox"/>	Trichiasis	<input checked="" type="checkbox"/>	<input type="checkbox"/>	<input type="checkbox"/>
PHTVL / PHPV	<input checked="" type="checkbox"/>	<input type="checkbox"/>	<input type="checkbox"/>	Distichiasis	<input checked="" type="checkbox"/>	<input type="checkbox"/>	<input type="checkbox"/>
Cataracte congénitale	<input checked="" type="checkbox"/>	<input type="checkbox"/>	<input type="checkbox"/>	Dystrophie cornéenne	<input checked="" type="checkbox"/>	<input type="checkbox"/>	<input type="checkbox"/>
Dysplasie de rétine	<input checked="" type="checkbox"/>	<input type="checkbox"/>	<input type="checkbox"/>	Cristallin : cataracte	<input checked="" type="checkbox"/>	<input type="checkbox"/>	<input type="checkbox"/>
Hypoplasie de la papille	<input checked="" type="checkbox"/>	<input type="checkbox"/>	<input type="checkbox"/>	Cristallin : luxation	<input checked="" type="checkbox"/>	<input type="checkbox"/>	<input type="checkbox"/>
Dysplasie-hypoplasie choroïdienne	<input checked="" type="checkbox"/>	<input type="checkbox"/>	<input type="checkbox"/>	Dégénérescence rétinienne progressive	<input checked="" type="checkbox"/>	<input type="checkbox"/>	<input type="checkbox"/>
Colobome de la papille	<input checked="" type="checkbox"/>	<input type="checkbox"/>	<input type="checkbox"/>				

** L'animal a des signes qui peuvent correspondre à l'affection, mais ils sont trop peu significatifs.
*** L'animal a des signes mineurs spécifiques de l'affection. A revoir dans 12 mois

Commentaire(s):

Cachet et signature

Dr J.L. BOULAY N° ordre 5758
CLINIQUE VETERINAIRE MERMOZ

17 avenue Jean Mermoz 69008 LYON
tél. 04 78 74 29 61 Fax 04 72 78 83 70

Vétérinaire

Dr. BOULAY JEAN LOUIS, n°national: 5758, certifie avoir examiné l'animal ci-dessus pour la recherche de maladies héréditaires oculaires canines.

Certificat émis le : 14/09/2012

- exemplaire remis au propriétaire pour ses archives -

DEPISTAGE RADIOGRAPHIQUE DE LA DYSPLASIE COXO-FEMORALE

NOM : FLASH LIGHT SUN

N° de Tatouage:

RACE : Berger Australien

N° L.O.F. : 22584

SEXE : F

N° de Puce: 25028500315413

Date de naissance : 26/03/2010

Poids

Vétérinaire : Dr. LAURENS (38)

N° d'Ordre : 3135

Date de prise du cliché : 19/09/2012

Attestation Vétérinaire certifiant la conformité de l'identification : OUI - ~~NON~~

Identification infalsifiable du cliché : OUI - ~~NON~~

Identification complète du cliché : OUI - ~~NON~~

Radiographie latéralisée : OUI - ~~NON~~

Conditions de réalisation du cliché : (AG) S V NP

Extension et symétrie du bassin : †

Parallélisme entre fémurs et rachis : †

Rotules visibles : OUI - ~~NON~~

Rotules en position médiane : †

LECTURE DU CLICHE

RAPPORTS ARTICULAIRES		D	G	TETE ET COL FEMORAUX		D	G
Coaptation parfaite		†	†	Forme et volume normaux		†	†
Coaptation acceptable				Microcéphalie			
Coaptation imparfaite.....				Ostéophytose céphalique			
Pincement de l'interligne				Ostéophytose du col fémoral			
Sub-luxation							
Luxation							
ACETABULUM				ANGLE DE NORBERG-OLSSON			
Normal		†	†	Angle supérieur ou égal à 105°		†	†
Manque de profondeur				Angle compris entre 100° et 105°			
Evasé				Angle inférieur à 100°			
Aplati				Angle inférieur à 90°			
Comblé							
Rebord acétabulaire cranial enserrant		†	†	Couverture acétabulaire craniale correcte		†	†
Rebord acétabulaire cranial ouvert				Couverture acétabulaire craniale insuffisante			
Ostéophytose du rebord acétabulaire cranial				Couverture acétabulaire dorsale correcte		†	†
Ostéophytose du rebord acétabulaire caudal				Couverture acétabulaire dorsale insuffisante			

RESULTAT DE L'EXAMEN

- A = Aucun signe de dysplasie coxo-fémorale
- B = Etat sensiblement normal
- C = Dysplasie coxo-fémorale légère
- D = Dysplasie coxo-fémorale moyenne
- E = Dysplasie coxo-fémorale sévère

D G

† †

Qualification internationale (hanche la plus mal cotée)

A
B
C
D
E

Charbonnières les Bains, le 6/10/2012

(Signature)

Professeur Jean-Pierre GENEVOIS
Ordre National des Vétérinaires N°2378

NB Adresse exclusive pour l'expédition des radiographies relatives aux races concernées :
Professeur J.P Genevois - BP 88 - 69751 CHARBONNIERES LES BAINS CEDEX

Joindre obligatoirement une enveloppe neuve (identique à celle utilisée pour l'expédition) correctement affranchie et portant l'adresse de retour

N°: Sandrine BÉRCIER 19 Av. Raymond Terrier 38500 VOIRON

DEPISTAGE RADIOGRAPHIQUE DE LA DYSPLASIE DU COUDE

NOM : FLASH LIGHT SUN N° de Tatouage :
 RACE : Berger Australien N° L.O.F. : 22584
 SEXE : F N° de Puce : 250268500315413
 Date de naissance : 26/03/2010 Poids :
 Vétérinaire : Dr. LAURENS (38) N° d'Ordre : 3135 Date de prise du cliché : 19/09/2012
 Attestation Vétérinaire certifiant la conformité de l'identification : OUI - ~~NON~~

Identification infalsifiable du cliché : OUI - ~~NON~~ Identification complète du cliché : OUI - ~~NON~~
 Radiographie latéralisée : OUI - ~~NON~~
 Positionnement profil D flexion : + Positionnement profil G flexion : +
 Positionnement profil D ext : + Positionnement profil G ext : +
 Positionnement ¾ face rot int D : + Positionnement ¾ face rot int G : +

LECTURE DU CLICHE

ANOMALIES ANATOMIQUES RADIOLOGIQUEMENT VISIBLES SUR LES CLICHES EXAMINES		D	G	MANIFESTATIONS ARTHROSIQUES		D	G
Non-union du processus anconé	-	-	-	Ostéophytes visibles aux marges articulaires	-	-	-
Fragmentation du processus coronoïde*	-	-	-	Ostéophytes < 2mm			
Incongruence articulaire	-	-	-	2mm < Ostéophytes < 5mm			
Ostéochondrite disséquante du condyle huméral	-	-	-	5mm < Ostéophytes			
	-	-	-	Ostéophytes/ profil latéraux de l'articulation	-	-	-
	-	-	-	Densification de la POSC de l'incisure sigmoïde ulnaire	-	-	-

* cette lésion n'est pas systématiquement décelable sur les incidences classiquement préconisées pour le dépistage de la dysplasie du coude

Qualification internationale (coude le plus mal noté)

ED0
SL
ED1
ED2
ED3

RESULTAT DE L'EXAMEN

		D	G
ED0 = Absence de dysplasie du coude radiologiquement visible	+	+	+
SL = Stade limite			
ED1 = Dysplasie légère			
ED2 = Dysplasie moyenne			
ED3 = Dysplasie sévère			

Charbonnières les Bains, le 16/10/2012

Professeur Jean-Pierre GENEVOIS
Ordre National des Vétérinaires N°2378

NB Adresse exclusive pour l'expédition des radiographies relatives aux races concernées :
Professeur J.P Genevois - BP 88 - 69751 CHARBONNIERES LES BAINS CEDEX

Joindre obligatoirement une enveloppe neuve (identique à celle utilisée pour l'expédition) correctement affranchie et portant l'adresse de retour

Allé... BENOÎT... 19 Août... Paris... 20507... 11/10/12